



**Amt für Digitalisierung, Breitband und Vermessung
Aschaffenburg - Außenstelle Klingenberg a.Main -**

Wilhelmstraße 90
63911 Klingenberg a.Main

Flurstück: 1520
Gemarkung: Stadtprozelten

Gemeinde: Stadt Stadtprozelten
Landkreis: Miltenberg
Bezirk: Unterfranken

Auszug aus dem Liegenschaftskataster

Flurkarte 1 : 1000
zur Bauvorlage nach § 7 Abs. 1 BauVorIV
Erstellt am 28.06.2019

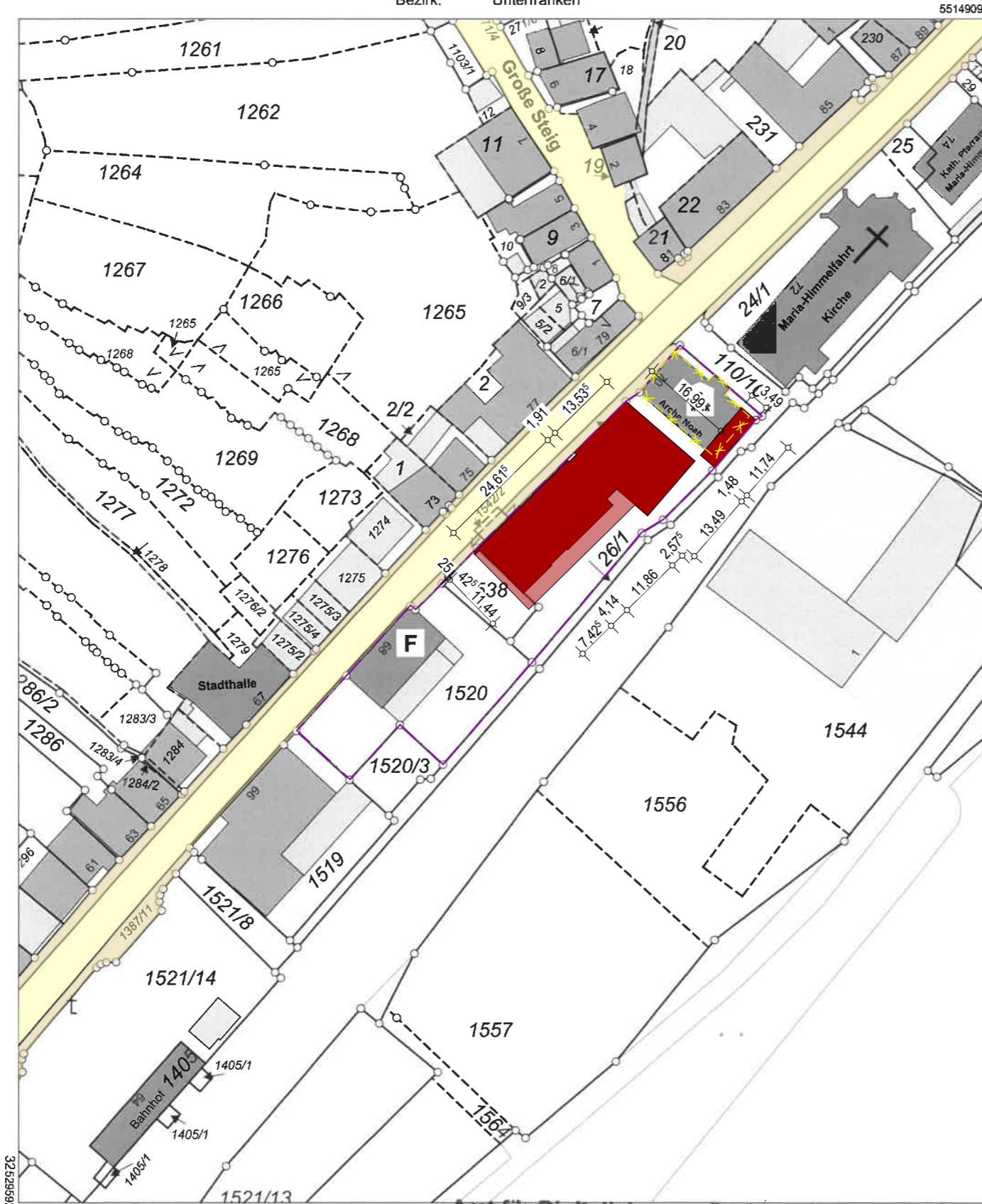

Maßstab 1:1000 Meter

Vervielfältigung nur in analoger Form für den eigenen Gebrauch.
Zur Maßentnahme nur bedingt geeignet.

Geschäftszeichen: dyr

**Amt für Digitalisierung, Breitband
und Vermessung
Aschaffenburg
Außenstelle Klingenberg a. Main
Wilhelmstraße 90
63911 Klingenberg a. Main**

Stempel und Unterschrift der abgebenden Stelle

Nachbarn

1520/3, 1519
MONETA-Verwaltungsgesellschaft mbH &
Co. Dienstleistungen KG
Hauptstraße 66, 97909 Stadtprozelten

1387/11, 110/10, 26/1
Stadt Stadtprozelten
Hauptstraße 132, 97909 Stadtprozelten



Neubau einer Kindertagesstätte in 97909 Stadtprozelten, Hauptstraße 70

Bauherr **Stadt Stadtprozelten**



Hauptstr.132
97909 Stadtprozelten
Tel.: 09392 9760-0
Email: info@stadtprozelten.de

Architekt

JOHANN und ECK
ARCHITEKTEN - INGENIEURE GbR

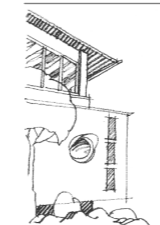

Erfstraße 31a
63927 Bürgstadt
Telefon 09371 - 4080 - 0
info@johann-eck.de



Planinhalt **Lageplan**

Proj. - Plan	18_062_E_L-a	Bearbeiter	jb, ce
Maßstab	1:1000 420x297 A3	Datum	XX.XX.XXXX